酒店

酒のリオ

山鹿市鹿本町来民549-3　☎0968-46-5508
【営業時間】9:00～20:00　【定休日】無
http://marks.ocnk.net

山鹿市随一の焼酎、日本酒の品揃え。千代の園、菊鹿ワインを常時販売しております。

ぷちショップ山鹿店

山鹿市南島942-2　☎0968-43-2995
【営業時間】9:00～19:00　【定休日】水曜

「世界の銘酒が勢ぞろい」晩酌用・業務用から贈答用まで、ビール・日本酒・焼酎をはじめ国内外のウイスキー・ワインなど幅広い品揃えで皆様のご来店をお待ちしております。

幸村商店

山鹿市鹿央町合里566　☎0968-36-2702
【営業時間】7:00～19:00　【定休日】無　P有

地元鹿央町で100年近く地域に根付いた営業をしています。お近くにお越しの際はぜひお立ち寄りください。

野田商店

山鹿市山鹿1524-1　☎0968-44-4141
【営業時間】10:00～19:00　【定休日】日曜　P有

八千代座の近くで、地元熊本のお酒を中心に幅広く取扱っております。お近くにお越しの際はぜひお立ち寄りください。

澤田酒店

山鹿市山鹿381　☎0968-43-2934
【営業時間】8:30～19:00　【定休日】日曜
P有(4台)

地元のお酒も取扱っております。お近くにお越しの際はぜひお立ち寄りください。

宿泊

山鹿温泉 清流荘

山鹿市山鹿1768
☎0968-43-2101
【定休日】水曜

菊池川沿いに佇む、明治41年創業の老舗旅館。純和風造りの和室「鹿門亭」と露天風呂付客室の和洋室もしくは洋室「水鏡庵」の2棟からなる。料理、接客には定評あり。

季節会席（写真はイメージ）

飲料メニューの中にペアリングプラン有り。季節毎に変わるお料理に合わせ、千代の園の日本酒や菊鹿ワイナリーのワインをご提供。
【合うお酒】日本酒、ワイン

平山温泉やまと

山鹿市平山211　☎0968-43-8255
【営業時間】18:00～22:00
【定休日】不定休　【収容】50席
P有(20台)　https://yamato-ryokan.jp/

お豆腐を中心に料理を提供しています。

山鹿牛熟成肉

山鹿牛の熟成肉は最高においしいです。
【合うお酒】ワイン

宿 かりん?

山鹿市山鹿1009-1
☎0968-43-0001
【営業時間】チェックイン16:00より
【定休日】不定休
【収容】8名掛け1テーブル
P有(2台)
https://www.jalan.net/yad356146/?PopupMode=window

8名掛けのダイニングで、お酒を心ゆくまでゆっくりと楽しめる。源泉かけ流しの温泉に3万冊のコミックと大画面プロジェクターが待ち受けるコンドミニアム。

菊鹿ワイン樽熟成と千代の園エクセルの堪能セット
（アテ付き）15,000円（宿泊者限定）

千代の園エクセル、菊鹿ワイン樽熟成を各1本御堪能頂けます。アテは、山鹿の新鮮馬刺し（赤身）200gとカマンベール90gブルーベリーソース添え、アーモンドをご用意しております。
【合うお酒】日本酒、ワイン

平山温泉 山懐の宿 一木一草

山鹿市平山4995-1
☎0968-43-1013
P有(40台)
https://ichiboku.com/

明治時代の酒蔵と茶室を移築・再生した温泉宿。四季折々の手作り会席料理とお酒をお楽しみください。全客室に源泉かけ流しの個室風呂付き。大浴場でも美肌湯が堪能できます。

山鹿和牛の陶板焼き
（1泊2食付きのプランの会席に含まれています。）

芳醇な「失盃」の米の旨みとキレは、ザブトンの濃厚な脂や陶板焼きの香ばしさと相性抜群。ぬる燗にすれば口中で脂がほどけ、肉の甘みが一層引き立つ極上の組合せです。
【合うお酒】日本酒

湯の蔵

山鹿市平山5255-2　☎0968-43-4165
【営業時間】12:00～17:00　【定休日】第3火曜
【収容】20席　P有(30台)
http://www.yunokura.jp

山鹿市の平山温泉にある温泉施設です。YUZOUカフェとお宿湯の蔵にて山鹿のお酒を提供しています。

奥山鹿温泉旅館

山鹿市平山235　☎0968-44-0588
【営業時間】18:00～20:30（夕食時間）
【定休日】不定休　https://www.okuyamaga.com/

温泉は湧出温度60度、pH9.8。加水・加温・循環なし源泉100%掛け流し。お食事は季節創作料理に加えて熊本名産の馬刺しや山鹿和牛などを提供しております。

物産館

あんずの丘 物産館あぷりぃ

山鹿市菊鹿町下内田733
☎0968-48-3144
【営業時間】8:00～17:00
【定休日】毎月第2火曜（祝日の場合は翌日）
P有(140台)　anzu@kafutei.co.jp

旬の新鮮な野菜や果物、手作りお弁当などの加工品を販売しています。店頭では野菜や花などの苗物も数多く販売しています。

やまめの甘露煮 540～800円

地元菊鹿の清流で育ったやまめを使い、じっくりと仕上げた絶品の甘露煮です。日本酒との愛称ぴったり!
【合うお酒】日本酒

道の駅水辺プラザかもと

山鹿市鹿本町梶屋1257　☎0968-46-1126
【営業時間】9:00～19:00
【定休日】年4回不定休、1月1日
P有(約280台)
https://mizube-plaza.co.jp/

地元の生産者が採れたて野菜や果物、手作りのお弁当やお惣菜を毎朝お届けする物産館です。山鹿ならではの加工品やお酒なども取り揃えています。

冷や奴（金山寺かけ）豆腐：150円、金山寺（各種あり）350～486円

山鹿にある数軒の老舗醤油屋の金山寺。それぞれに特徴のある、お酒にピッタリなおつまみです。冷や奴はもちろん、きゅうりや大根、キャベツにつけても美味しく召し上がれます。
【合うお酒】日本酒

道の駅鹿北

山鹿市鹿北町岩野4186-130
☎0968-32-4111
【営業時間】9:00～17:00
【定休日】毎月 第3木曜
※8月無休、1月1日～3日休館
P有(233台)　https://www.ogurigou.co.jp/

熊本県の北の玄関口である道の駅鹿北は、町の総面積の70%を山林が占める自然豊かな地域です。小栗郷では、そんな豊かな地域で育てた新鮮な農産物の購入ができます。

米せんべい（米のつぶやき）540円～
（内容量により異なる）

山鹿産の米を使い、手焼きで仕上げたせんべいは軽くサクッとした歯ごたえと香味・甘味があります。塩味以外にも様々なフレーバーがあります。他にもいりこやイワシをプレスしたものも!
【合うお酒】日本酒、ワイン、ウイスキー、ビール

ふるさと市場

山鹿市山鹿1 温泉プラザ山鹿1F
☎0968-44-0577
【営業時間】9:30～19:00
【定休日】不定休、1月1日～2日
https://www.instagram.com/yamaga_furusato/

温泉プラザ山鹿1Fにある農産物直売所です。

からし蓮根 280円 180円

熊本名産品のからし蓮根です。
【合うお酒】日本酒

鹿央物産館

山鹿市鹿央町岩原2965　☎0968-36-3838
【営業時間】直売所8:00～17:00
レストラン11:00～15:00
【定休日】月曜（祝日の場合は翌日）
【収容】46席　P25台（隣のハス園に40台）
https://kao-kodainomori.com/

直売所では、地元産の野菜や果物、その加工品等を豊富に取り揃え、レストランでは、地元産の野菜等を中心に田舎家庭料理を作ってご提供しております。

①いりこの佃煮（80g）110円
②生落花生（250g）432円
③生ぎんなん（250g）324円
④かりんとう（大豆、人参、紫芋各70g）378円

①一番だしを取った「いりこ」に地元産の生姜を加え、味を調えています。
②③地元産、塩ゆでしておつまみに。
④ほんのり甘く素材の味を出しています。
【合うお酒】日本酒

JAかもとファーマーズマーケット夢大地館

山鹿市鹿央町千田2950-1
☎0968-42-0141
【営業時間】9:00～19:00
【定休日】無　P有(200台)
http://www.yumedaitikan.jp

JA鹿本が直営する農畜産物直売所です。年間を通じて管内の安全・安心で新鮮な農畜産物が揃います。自慢の旬の味覚を是非食卓へ!

やまが和牛 800円/100g（写真は調理イメージ）

JA鹿本管内で肥育された黒毛和牛「やまが和牛」。きめ細やかな脂のサシと旨味が特徴です。その貴重な和牛を使用したローストビーフ、様々なお酒のおつまみに相性抜群です!
【合うお酒】日本酒、ワイン、ウイスキー、ビール

山鹿市MAP

※掲載内容については変更になる場合があります。
※飲酒運転は法律で禁止されております。同乗者も含め法律違反となりますのでご注意ください。

山鹿4種の お酒祭りMAP

開催期間／2026.1.31（土）▶3.1（日）

応募箱が目印!

抽選で山鹿の特産品が当たります!

参加店または各酒造所で4種いずれかのお酒を注文・購入された方に、お店から応募用紙を配布しますので、各店舗に設置される応募箱へ応募ください。

山鹿のお酒 特設ウェブサイト

山鹿地域観光推進協議会

山鹿の4酒造所の紹介

千代の園酒造

米にこだわる老舗の蔵元

明治29年(1896年)創業の歴史を持つ老舗の蔵元「千代の園酒造」。元々が米問屋だったこともあり、熊本県産の酒米「華錦」の栽培から取り組むなど、米に対して強いこだわりをもって酒造りを行っています。良質の肥後米と水で造る地酒は絶品です。

山鹿市山鹿1782　☎0968-43-2161
【営業時間】平日8:00～17:00
土・日・祝9:00～16:30
【定休日】1/1～1/4
※角打ちは営業日・時間が異なります。
詳細はお問い合わせください。
https://www.chiyonosono.co.jp/

山鹿蒸溜所
Yamaga Distillery

熊本県内初のモルトウイスキー蒸溜所

ジャパニーズウイスキーの新たな挑戦として世界を視野に、山鹿の豊かな自然環境と水を生かしたウイスキーづくりを行っています。2025秋、山鹿灯籠踊りを舞う女性たちの"エレガント"さを表現した、"フルーティー"で"クリーミー"な味わいが特徴の「山鹿ザ・ファースト」が誕生しました。

山鹿市鹿央町合里980番地1
☎0968-36-3400
【営業時間】10:00～16:00
【定休日】平日(土・日・祝のみ営業)
※臨時休業あり
※場合により定休日が変更となる場合があります。公式HPより確認ください。
https://yamagadistillery.co.jp/

菊鹿ワイナリー
(熊本ワインファーム株式会社 菊鹿醸造所)

ぶどう畑の広がる自然豊かなワイナリー

山鹿の自然に囲まれ、醸造家と栽培農家の情熱でゼロから作り上げるワイン。数々の受賞歴を誇る「菊鹿シャルドネ」をはじめ、菊鹿ワイナリーでしか味わえない限定ワインも展開中。自家製のシャルキュトリや地元の食材を楽しめるレストランも併設。

山鹿市菊鹿町相良559-2
☎0968-41-8585
【営業時間】10:00～17:00
【定休日】毎週火曜日
https://kumamotowinefarm.co.jp/kikuka-winery/

キラリブルワリー

女性ブルワーによるクラフトビール醸造所

山鹿で唯一のクラフトビール醸造所。定番のペールエールの他にも、山鹿の酒粕や、山鹿和菜、岳間茶など期間限定で地域の特産品を使ったフレーバーも多く、お土産にも人気です。

山鹿市方保田2820-4　☎0968-41-8131
【営業時間】水・木・金 13:00-17:30
土 13:00-18:00
【定休日】月・火・日
※その他急遽休みとなる可能性あり
URL:https://kirali.jp/

飲食店

ビストロネージュ

山鹿市杉320-1　☎0968-41-5219
【営業時間】11:30～15:00　18:00～22:00
【定休日】水曜(変動有)
https://bistro-neige-2015-04-21.com/

山鹿市ののどかな場所にある、ちょっと特別だけど気軽に立ち寄れるレストランです。季節の食材を使ったフレンチベースの料理を中心に、コース料理やアラカルトをご用意しております。

彩座(いろどざ)

山鹿市山鹿1699　☎0968-43-8880
【営業時間】11:00～14:00　18:00～22:00
【定休日】不定休

熊本産の魚介類や地元でとれた野菜等を使った料理、また熊本名産馬肉を使ったメニューも豊富です。

スナック 96 & VIP

山鹿市昭和町301-1　☎0968-44-6159
【営業時間】19:30～24:00　【定休日】日曜・月曜
【収容】70席(カウンター7席、テーブル63席)
P有(平日限定1台※事前連絡必須)

明るく、アットホームな落ち着く雰囲気で女性お一人でも安心してご利用頂いています。広い店内ですので団体様大歓迎です。飲み放題・歌い放題 90分3,000円

BAR PADDOCK

山鹿市昭和町303ー1 信厚ビル2F
☎080-4289-6387【営業時間】20:00～26:00
【定休日】日曜(月祝なら月曜)　【収容】18席　P無
https://www.instagram.com/barpaddock/

山鹿中心部にある2010年から続くオーセンティックバー。数多くのウイスキーやカクテルをメインに提供。幅広い年齢層に支持されています。

Z

山鹿市山鹿1702-2 2F　☎090-3799-9994
【営業時間】20:00～24:00
【定休日】日曜　【収容】45席　P無

お一人様から団体まで男女関係なくみんなで楽しい時間をすごせる雰囲気のお店です。お酒も豊富に揃えています。

Cafe & ダイニングBar OZ オズ

山鹿市山鹿1702-2　☎090-4776-4494
【営業時間】11:00～16:00　19:00～27:00
【定休日】不定休　【収容】40席
P温泉プラザの駐車場をご利用ください。(1時間無料券を差し上げます。)
https://cafe-ozkone.com/

歴史に彩られた豊前街道、山鹿エリアの中心に位置するCafe & ダイニングBar。大画面でスポーツ観戦もできます。

飲食店

山や はなれ

山鹿市山鹿41　☎0968-44-1230
【営業時間】17:30～23:00【定休日】水曜
【収容】29席(8人席×3部屋、カウンター5席　P有(3台)
https://tabelog.com/kumamoto/A4303/A430301/43013939/

和風の落ち着いた雰囲気の店内で地元の味が存分に楽しめる隠れ家的なお店です。熊本県産の新鮮な食材を使った美味しい料理をぜひご堪能ください。

亀寿し

山鹿市昭和町313-1　☎0968-43-3803
【営業時間】17:30～24:00(変更有)
【定休日】不定休

居酒屋みたいな感覚で気楽にお越しいただける寿司屋です。

Oxalis(オキザリス)

山鹿市泉町803-1　☎0968-41-7751
【営業時間】11:30～14:30　18:00～22:00(要予約)
【定休日】不定休(Instagramにて告知)
【収容】12席(テーブルのみ)　P無
https://www.instagram.com/oxalis1018/

山鹿の魅力と新鮮な旬の食材を存分に味わえるパンと野菜のレストラン。4つの酒造の地酒を料理に合わせて楽しめ、高加水自家製パンの香り豊かな味わいも大きな魅力です。

福本商店

山鹿市山鹿1851-3　☎0968-41-6174
【営業時間】平日18:00～23:00　金・土18:00～24:00
【定休日】日曜・他
【収容】37席(カウンター3席、テーブル34席)　P有
https://www.instagram.com/fukumotoshoten/

名物!山鹿餃子をはじめとしたアジアン居酒屋。餃子は山鹿温泉水を皮に練り込み、餡には県産に拘った具材を使用しています。皮から完全手作りの餃子を是非ご賞味くださいませ。

飲食店

寿司和食 喜久家

山鹿市山鹿1672-1　☎0968-44-4743
【営業時間】11:00～14:00
17:00～22:00
【定休日】不定休
【収容】80席(個室、カウンター席有)
P有(店舗前に4～5台。他提携駐車場有)
https://kikuya-yamaga.com

「郷土に生まれて味ひとすじ」肥後豊前街道沿いに佇む和の風情ある趣の店内で、ゆったりと郷土の和食料理をお楽しみ頂けます。皆様のご来店を心よりお待ち申し上げます。

馬刺し 1,650円

キリっとした日本酒とさっぱりとした馬刺しの相性は抜群です。当店では厳選した馬刺しをご用意しております。
【合うお酒】日本酒

山鹿ラーメンくにほ

山鹿市山鹿1628
☎0968-41-4005
【営業時間】18:00～25:30
オーダーストップ
【定休日】火曜・水曜
【収容】26席(カウンター10席、テーブル16席)
P無

ラーメンはもちろん、ちゃんぽん、うどん、おつまみなどメニューが盛りだくさんです。お子様から年配の方までぜひご利用ください。

きゅうりのしょうゆこうじのせ 400円

山鹿産の新鮮なきゅうりに地元木屋本店の麹を使い、店主がブレンドして作ったしょうゆ麹をのせています。しょうゆの味がお酒とよく合います。
【合うお酒】日本酒

久吾寿司

山鹿市山鹿49-3
☎0968-44-4792
【営業時間】11:30～14:00
17:30～22:00(L.O21:30)
【定休日】不定休　【収容】70席
P有(20台)
https://www.instagram.com/hisago.susi/

厳選した有明海の海の幸と山鹿の旬の食材を職人が丁寧に料理し、本格的な和食をご提供いたします。上質なのに気取らず過ごせる、山鹿観光に欠かせないお店です。

地酒で煮込んだ天然鯛の荒炊き 2,200円

その日にとれた天然鯛と地元の野菜と地酒をふんだんに使い、艶やかに煮込んだ極上の一品。
【合うお酒】日本酒、ワイン

蔵BUZEN

山鹿市山鹿1716-1
☎0968-33-4308
【営業時間】18:00～24:00
【定休日】水曜
【収容】75席
(2階最大50名宴会可)
P有(15台)
http://www.kura-buzen.com/

築大正15年の呉服問屋の蔵を改装した居酒屋です。海鮮はもちろん、馬刺し・馬肉料理を豊富に取り揃えております。

馬刺し盛合せ 3,240円

霜降り馬刺しと赤身馬刺しの盛合せ。独自のルートで仕入れる馬刺しはオススメ!
【合うお酒】日本酒

火の國ゆるり庵

山鹿市山鹿1619-1
☎0968-43-2346
【営業時間】17:00～23:00
【定休日】不定休
【収容】最大40席
P有(5台)
https://hinokuni.shopinfo.jp/

山鹿の「町中の隠れ家」のような存在でありたいと旬の食材満載の手料理でおもてなしさせていただきます。火の國ゆるり庵でゆるっとしていかんですか～!!

山鹿産米使用 米粉グラタン

山鹿産の美味しいお米をさらに手を加えてグラタンに仕上げてみました。あっさりと食べれるのが特徴です。
【合うお酒】日本酒、ワイン

IZAKAYA ENYA

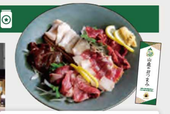

山鹿市山鹿1630-1　☎0968-43-0320
【営業時間】日～木17:00～23:00
金土祝前17:00～24:00
【定休日】不定休　【収容】72席
P温泉プラザの駐車場をご利用ください。
(3時間無料券を差し上げます。)
https://www.instagram.com/izakaya_enya?igsh=M3Fhb3ZuaHhuY3du

カウンター、座敷、掘りごたつ、椅子席、個室と様々な席タイプで対応可。料理もお刺身からピザ、パスタ、うどんなど様々。お飲み物は山鹿の様々な酒や果実酒などを取り揃えております。

馬刺し盛り合わせ 2,100円

4種の馬刺しの盛り合わせです。前日までにご注文いただく事前予約限定の馬レバーを含めお値段変わらず量も約1.5倍でご提供致しております。なお、写真は事前予約時のものです。
【合うお酒】日本酒

栗と空

山鹿市菊鹿町米原451-16
☎0968-48-2200
【営業時間】10:00～16:00
【定休日】第2、3月曜(祝日の場合は翌日)
【収容】約20席
P約80台(公園駐車場)
https://www.kuriandsora.com/

山鹿和栗スイーツ&カフェ。西日本一の生産量を誇る山鹿市の「栗」の魅力を一年を通して伝えています。約1350年前の古代山代跡、歴史公園「鞠智城」にあります。

栗纏い(ラムレーズン)290円

刻んだラムレーズンとクリームチーズを濃厚な山鹿和栗ペーストで包みました。どのお酒にも合う山鹿和栗スイーツです。
【合うお酒】ウイスキー

Yumiko club ユミコクラブ

山鹿市山鹿1708-1
☎090-3419-0388
【営業時間】19:00～24:00
【定休日】日曜・祝日
【収容】20席(カウンター4席、テーブル16席)
P無

落ち着いた照明と静かなジャズが流れる、大人の隠れ家スナック。1人飲みでもグループでも上品な雰囲気の中でゆっくりお過ごし頂けます。ウイスキーやワイン、焼酎の種類も豊富です。

きゅうり一本漬け、ピクルス、煮物等

山鹿産のお野菜を使用した手作りのおつまみを数種類、小鉢でご提供します。山鹿のお酒をはじめ、色んなお酒のお供におすすめです。
【合うお酒】日本酒、ワイン、ウイスキー、ビール

天ぷら定食の店 こだわり亭

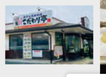

山鹿市中央通308　☎0968-44-5633
【営業時間】11:00～15:00(L.O14:30)
17:00～21:00(L.O20:30)
【定休日】不定休
【収容】26席(カウンター18席、テーブル8席)
P有(12台)
https://www.instagram.com/kodawari1959/

山鹿で揚げたて天ぷらを楽しむならココ。出来立て熱々、揚げたてサクサクで本当に美味しいです。店名の通り、お米や食材、タレ、油までこだわり抜いた厳選食材で提供しています。

四季の天ぷら定食
※山鹿産野菜使用(なす、ピーマンなど)

ビールは天ぷらとの相性が抜群です。次の香ばしさやサクサク感を引き立て、野菜の甘みが際立ちます。
【合うお酒】ビール

平山温泉 旅館善屋 KAZAGURUMA

山鹿市平山432
☎0968-44-1147
【営業時間】11:00～20:00
(L.O19:00)
【定休日】年中無休　【収容】74席
P有(100台)
https://www.hirayamaonsen-zenya.com/

レストラン座席は和と洋を備え、個室も完備。自然の恵み溢れる、地元熊本の素材をメインに使用し、前菜からデザートまで全て手作りに拘った料理長自慢のコース料理をご堪能ください。

山鹿茄子の味噌ステーキ

山鹿特産の特大長茄子を、味噌田楽風に表面に塗り焼き上げます。この料理に合わせて、赤ワインとマリアージュさせます。樽熟成させたほのかな渋みと焦がした味噌との相性も抜群です。
【合うお酒】ワイン